

SCHEMAT STROPU NAD PARTEREM

skala 1:100

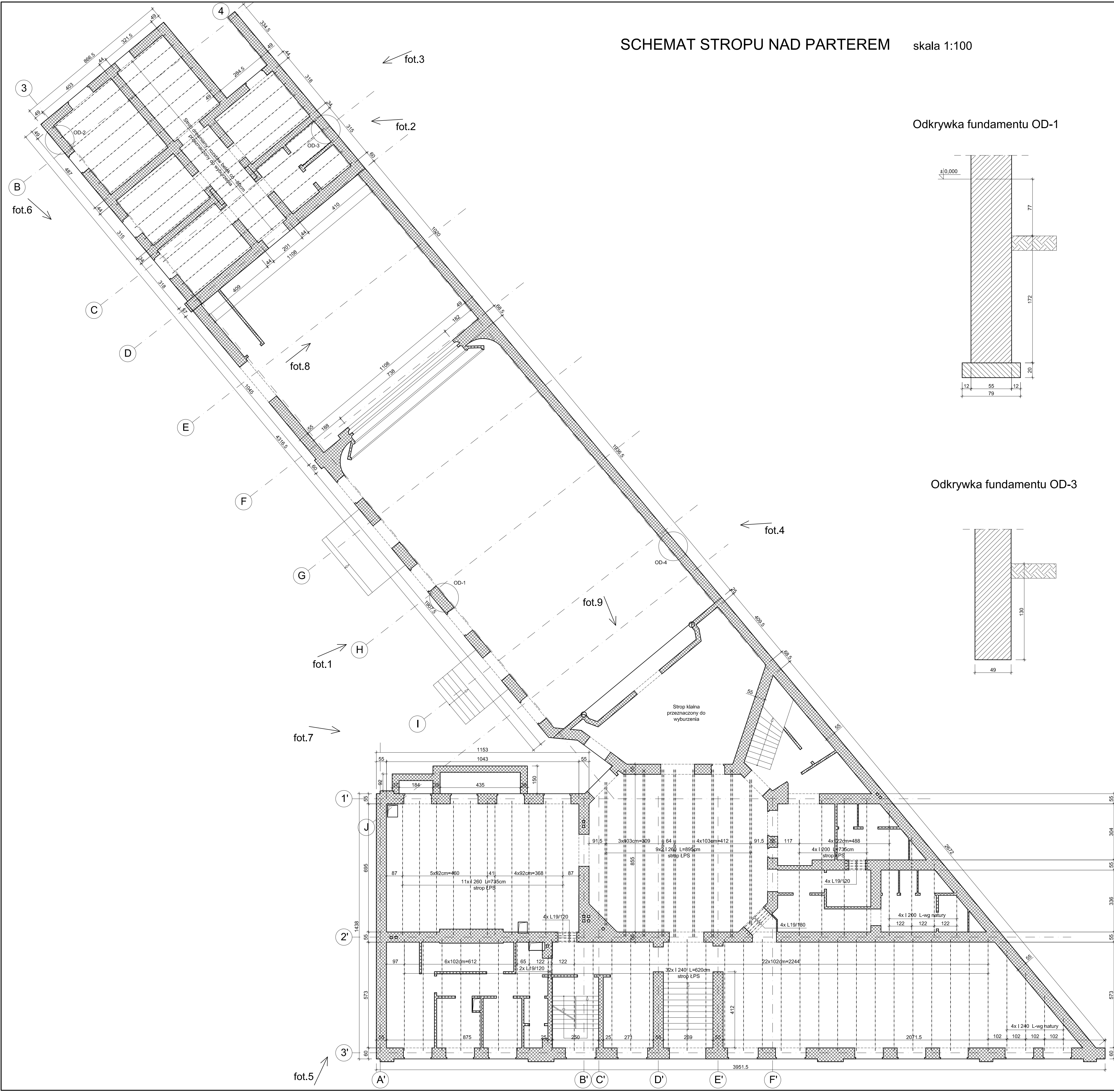

Odkrywka fundamentu OD-1

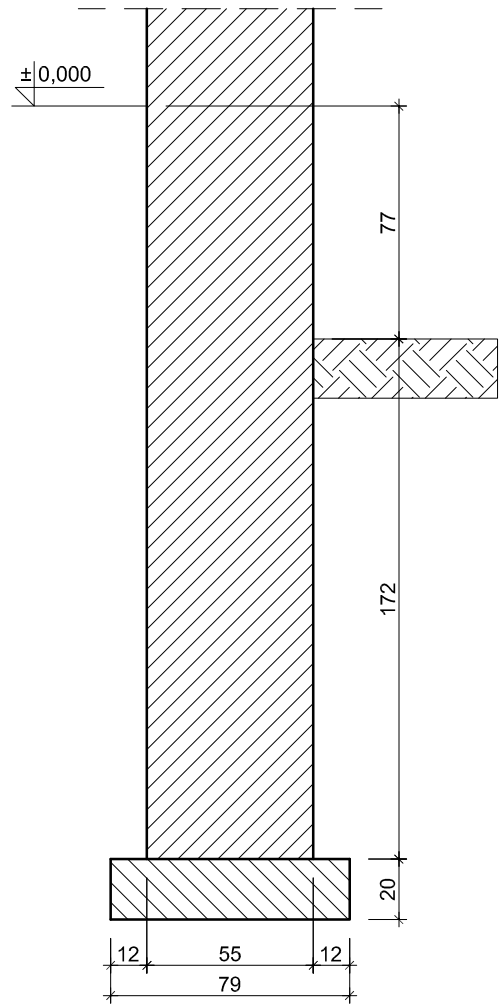

Odkrywka fundamentu OD-2

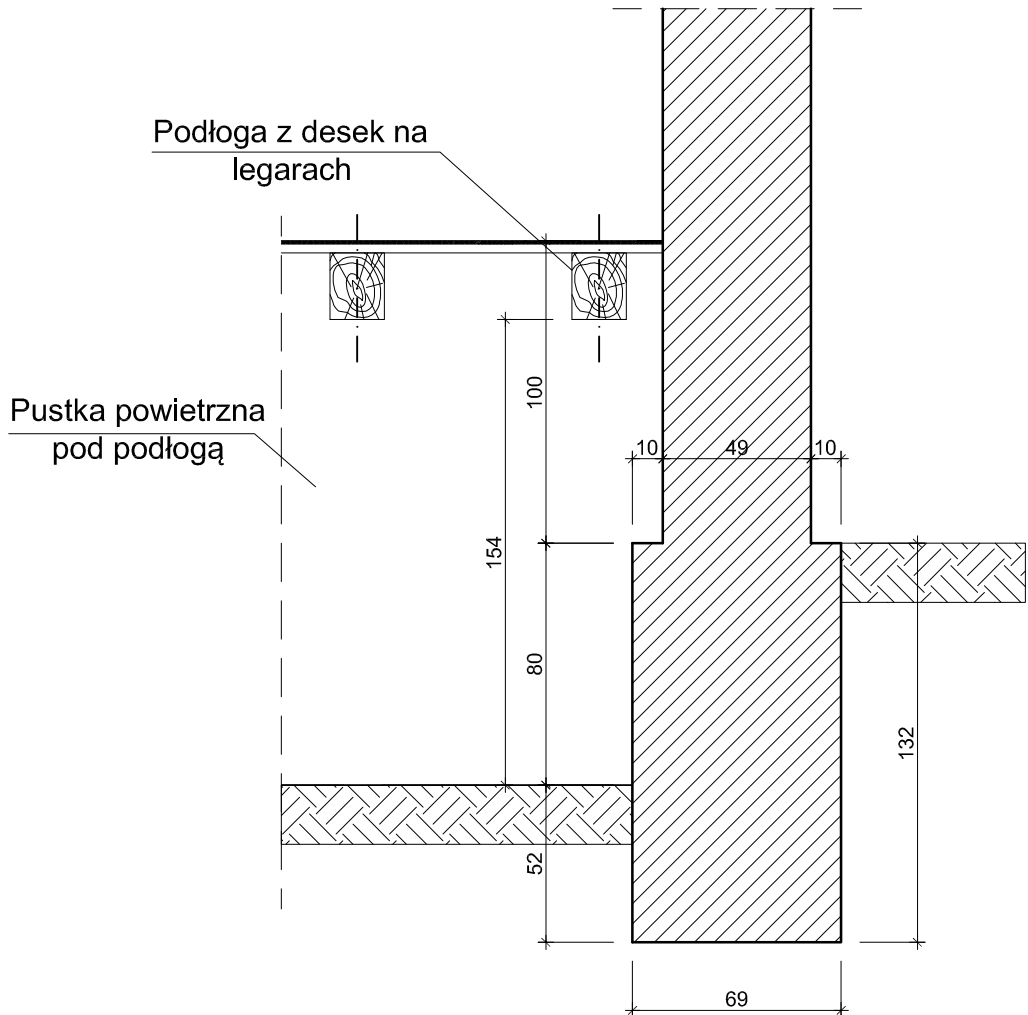

Odkrywka fundamentu OD-3

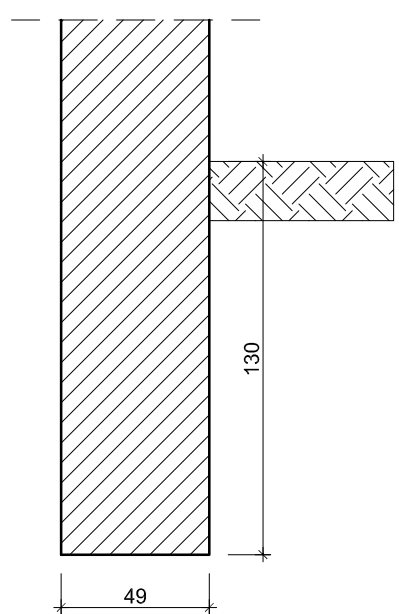

Odkrywka fundamentu OD-4

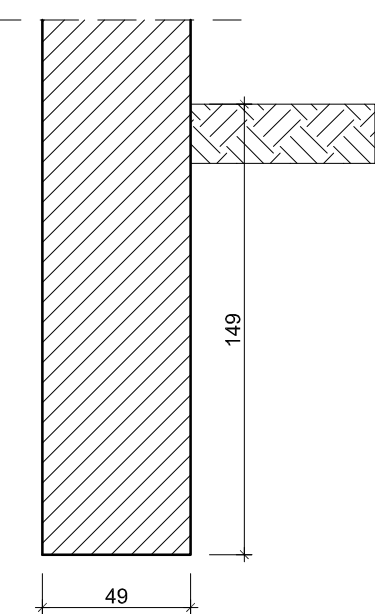

	PROJEKTOWANIE ARCHITEKTONICZNE <b>MICHAŁ OTOMAŃSKI</b> michalotomanski@architekt.pl tel. kom. 0601026346 tel. 42 206-52-86, fax. 42 206-32-67 Poczt. List. ul. Leśniczowskiej 20 / 17	OPRACOWANIE: Opinia techniczna budynku kinoteatru w Tomaszowie Mazowieckim przy ul. I. Mościckiego 6
	INWESTOR: Gmina miasto Tomaszów Mazowiecki ul. P.O.W. 10/16, 97-200 Tomaszów Mazowiecki	
	TYTUŁ RYSUNKU: SCHEMAT STROPU NAD PARTEREM	
	SKALA: 1:100	DATA: 04.2010
PROJEKTANT: mgr inż. Henryk Kuzma upr. bud. nr 21576		
OPRACOWAŁ: mgr inż. Robert Kasprzak		
SPRZĄDZAJĄCY: mgr inż. Tomasz Kuzma upr. bud. nr 10697/WL		